Взлом сайта 28/29 августа 2020 года

Редакция сайта ещё раз поздравляет всех с недавно прошедшим праздником Успения Пресвятой Богородицы. Этот день оказался для нас не самым простым. 28 августа 2020 года сайт храма Воскресения Христова в Тихоново www.tikhonovo.ru посетило 7 посетителей, в том числе по одному в 3.40 (время московское), 15.20, 16.30 и два в 19.30. Все из них зафиксировались как приходившие на сайт впервые. 57% входов происходило по ссылкам из социальных сетей, 43% входили на сайт напрямую. 71% входов происходил со смартфонов, 29% - с компьютеров. Возраст всех посетителей зафиксировался как 35-44 года.

Около полуночи в ночь с 28 на 29 августа 2020 года представитель редакции сайта обнаружил, что сайт недоступен, в 0.02 обратился в службу поддержки хостинга. В течение ночи редакция сайта самостоятельно в рамках возможного пыталась установить суть произошедшего. Оказалось, что среди около 250 сайтов, размещённых на сервере, только сайт храма Воскресения Христова в Тихоново www.tikhonovo.ru оказался заблокирован таким образом. В 7.59 редакция сайта получила ответ от службы хостинга в том, что с сайта происходила рассылка спама, что возможно лишь в случаях взлома или размещения вирусного ПО на нём. Служба хостинга начала проверять сайт на наличие вирусов и обещала предоставить редакции сайта отчёт о расследовании. Обо всех подробностях, если они станут известны, редакция сайта, вероятно, сможет сообщить позднее. С учётом того, что на других сайтах, размещённых на сервере, не было такой проблемы, нетрудно подумать, что кто-то намеренно взламывал именно сайт храма Воскресения Христова в Тихоново www.tikhonovo.ru.

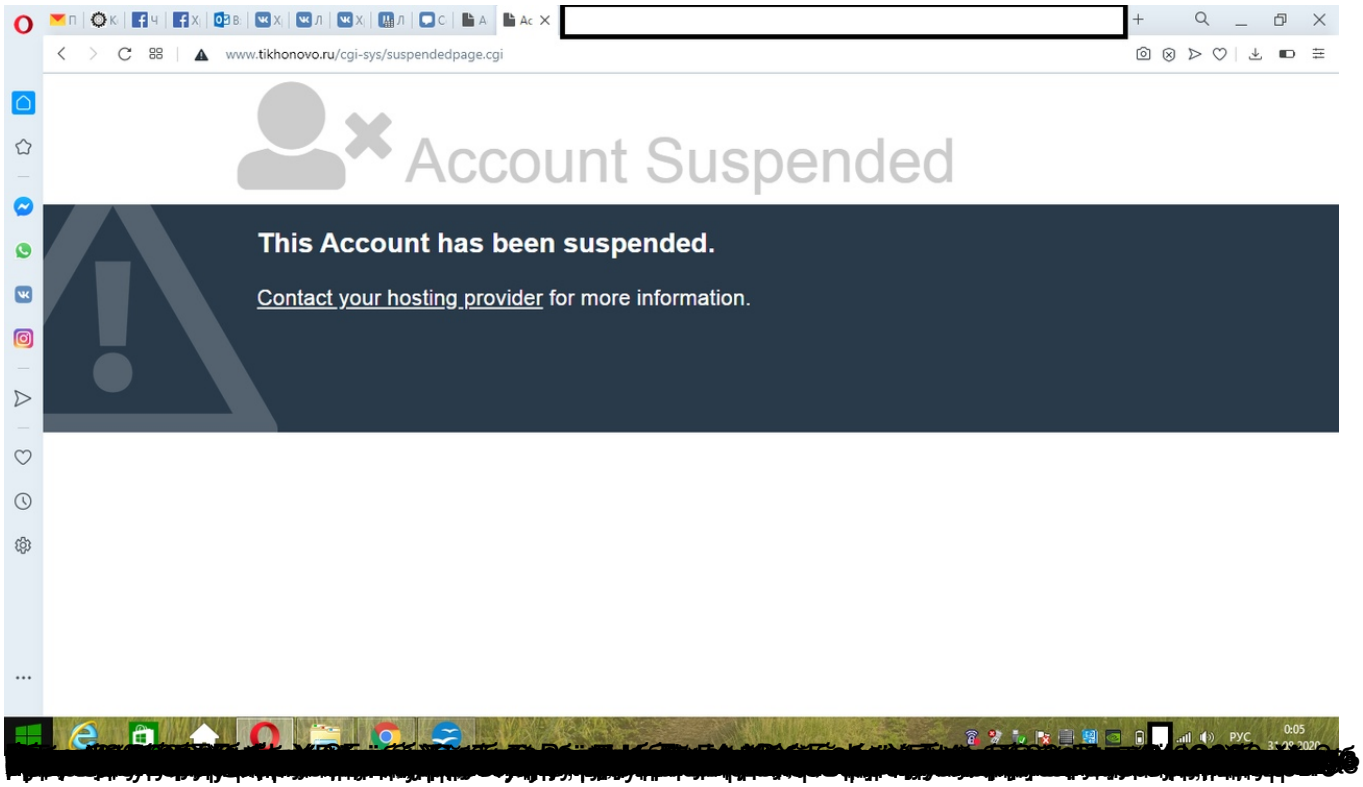
www.tikhonovo.ru/cgi-sys/suspendedpage.cgi
Account Suspended
This Account has been suspended.
Contact your hosting provider for more information.